

Proprietà edilizia in Valle È rinata l'associazione

L'annuncio

L'avvocato Romano è il presidente
Fornirà informazioni
e consulenze aggiornate

Da un paio di settimane è rinata in provincia di Sondrio l'associazione per la Proprietà edilizia della Valtellina, sodalizio aderente a **Confedilizia**.

La rinascita dell'associazione è stata sancita il 15 settembre con atto a rogito del notaio **Franco Cederna** di Sondrio; nel ruolo di presidente è stata nominata l'avvocato **Stefania**

Romano, personalmente delegata dal presidente nazionale, l'avvocato **Giorgio Spaziani Testa**, a rappresentare **Confedilizia** per l'intera provincia di Sondrio.

L'associazione, che avrà sede a Sondrio in largo Pedrini 40/L offrirà ai propri associati pro-

prietari di case, società di costruzione, agenzie immobiliari e amministratori di condominio una selezionata lista di consulenti specializzati in materia immobiliare, fiscale, locatizia e successoria.

«Mi propongo di ridare vita all'associazione a tutela dei proprietari di case della Valtellina», ha spiegato il presidente Stefania Romano - anche in onore della memoria del precedente

presidente, il dottor **Corrado**

Cottica. Sebbene sia valtellinese solo di adozione, da anni ho imparato a conoscere l'importanza del "mattoncino" per gli abitanti della provincia di Sondrio e sono convinta che **Confedilizia** non potesse più mancare in queste zone, così importanti anche per la ricezione turistica».

«Prossimamente - continua ancora il presidente Romano - diffonderemo il programma delle iniziative dell'associazione, che per tradizione è a difesa dei proprietari di immobili. Anche l'associazione territoriale che presiedo attuerà sul territorio iniziative per tutelare la proprietà immobiliare e a fornire ai proprietari di case informazioni

e consulenze aggiornate alle più recenti normative di settore».

L'Associazione della proprietà edilizia per la Valtellina punterà anche a diventare un riferimento per gli amministratori di condominio: i suoi rappresentanti e componenti, infatti, saranno presenti con uno stand alla Fiera di autunno a Morbegno dal 18 al 20 novembre e in quella sede chiunque vorrà potrà aderire all'Associazione.

La quota di iscrizione è stata fissata in 50 euro per le persone fisiche (100 euro se titolari di più di tre unità immobiliari) e di 150 euro per le persone giuridiche e i condomini, sottoscrivendo il modulo che si può richiedere anche scrivendo al seguente indirizzo mail: ape.valtellina@gmail.com.

G.Mai

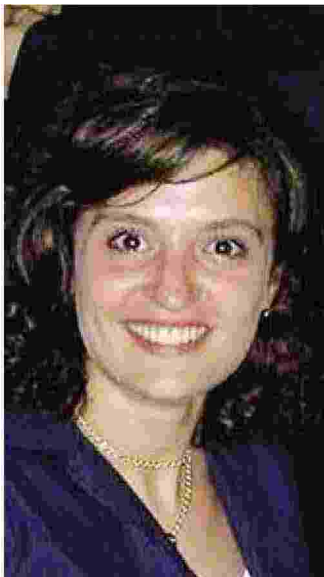

Stefania Romano

